

Mañana se va a empezar a reparar la entrada al Instituto por la Avenida del Cinca. Esto supondrá que las entradas y salidas del alumnado y del personal del Centro deberán hacerse por la puerta que da a la Avenida Tarragona, que estará abierta durante toda la jornada escolar.

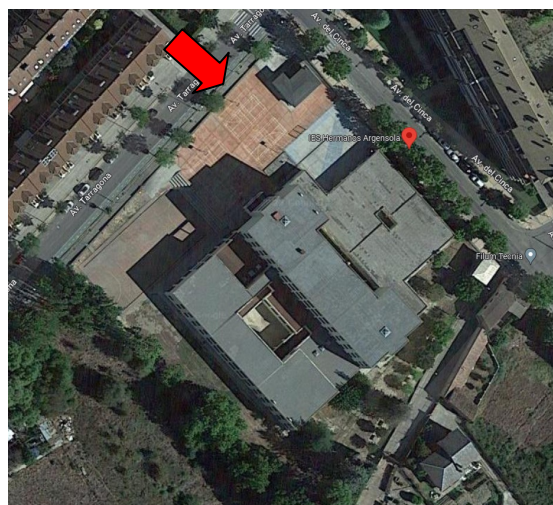

La puerta del edificio que da a las pistas deportivas se abrirá únicamente para la entrada a las 8.30, la salida a las 14.30 y los recreos.

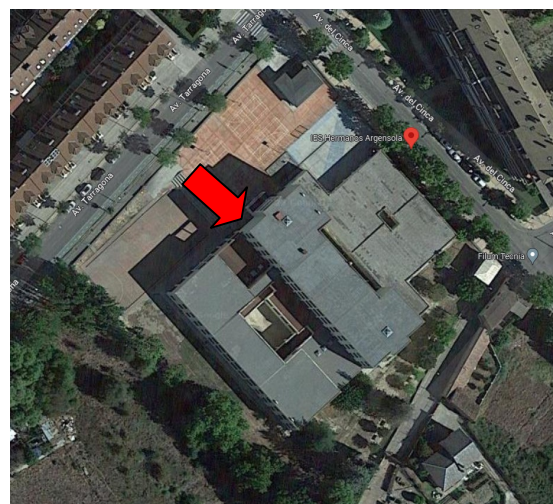

El resto de entradas y salidas al edificio a lo largo de la mañana se hará a través de la puerta que separa las pistas de la zona de entrada y por la puerta de Conserjería.

